

La magnífica illa de

EL HIERRO

Illes Canàries

12 - 18 d'agost

INSCRIPCIONS: info@atlasnatura.es +34 613092100



**atlas
natura**
25 anys





Penyasegats i flora PER EL HIERRO

Exigència física



Exigència tècnica



Apunt d'informació

El Hierro (literalment, "el ferro") és una illa de l'arxipèlag de les Illes Canàries (Comunitat Autònoma de Canàries), la més occidental de l'arxipèlag. La capital n'és Valverde (3.929 h, 1996).

És d'origen volcànic i molt muntanyosa, i presenta relleus formats per cons volcànics i camps de lava; la màxima altitud és el cim de Malpaso (1.501 m).

En el sector primari, a més de la pesca marítima, hi ha conreus de bananers, cereals, vinya i cria d'ovelles i cabres amb producció de formatges.

Hi ha el projecte d'abastir-se d'energia amb una combinació hidroelèctrica.

Per llei del govern de les Canàries, els símbols del Hierro són el llangardaix gegant i la savina.



LA RUTA

DIA 1



Arribada a El Hierro

Arribem a l'aeroport de El Hierro i encarem la primera ruta per la zona nord de l'illa, endinsant-nos en un bosc de laurisilva dens i un pinar màgic. Tot seguit anem a l'hotel on farem la introducció de la setmana i ens situarem.

*6,7kms i 383mts. +/- aprox. 3 hores.

DIA 2



Ruta del Agua - Árbol del Garoé

Avui ens dirigim a la zona centre nord de l'illa on visitarem un arbre que els Amazigh consideraven sagrat i del qual es troben més escrits i memòries de l'era troglodita.

*13,1kms i 575mts. +/- aprox. 6 hores.

DIA 3



Hoya del Morcillo - El Pinar

Ruta pel bell mig de l'illa, on ens endinsarem dins els infinits pinars que ens deleita, un espai únic on podem gaudir de la flora.

Una zona concorreguda per als nadius de l'illa que li tenen un especial carinyo per la seva bellesa i harmonia.

*10,13kms i 385mts. +/- aprox. 4,5 hores.

DIA 4



La llanía + Faro la Orchilla

Primera ruta per dins d'un bosc preciós de laurisilva al centre de l'illa i després a la tarda vespre anirem a contemplar el sol baixar des del Faro la Orchilla.

*7,5kms i 189mts. +/- aprox. 3 hores.

*7,66kms i 269mts. +/- aprox. 3 hores.

DIA 5



La dehesa / El Sabinar / Ermita de la Virgen

Zona centre-oest, avui gaudirem d'unes panoràmiques brutals de l'Oceà Atlàntic. Duran la ruta passrem per sabinars, boscos de laurisilva i visitarem l'Ermita de la Virgen.

*10,03kms i 384mts. +/- aprox. 5 hores.

DIA 6



GR 131 - San Andrés - Malpaso

Part del GR 131 que creua El Hierro de NE a O, sortim del poblet de San Andrés i fem carena fins arribar al punt colminant de l'illa, el cim de Malpaso.

*11,5kms i 500mts. +/- aprox. 5 hores.

DIA 7



Tornada a Barcelona

Situat al peu de la Fugida de Gorreta, en la base del Cingle de Tibataje a la Vall del Golf i en l'extrem oest del conjunt arqueològic dels Juaclos, tenim el Ecomuseo de Guinea, Durant la seva visita es pot conèixer un poblat antic herreño, un tub volcànic i un lagartario.

Un cop finalitzada la visita farem camí cap a Barcelona.

*Per tal de garantir la seguretat dels participants i el desenvolupament correcte de l'activitat, Atlas Natura es reserva el dret de modificar els itineraris si les condicions atmosfèriques, estat del terreny, condicions del grup o qualsevol altre motiu ho requereix.



MATERIAL RECOMANAT



Roba
pels diferents dies
(podeu rentar a mà)



**Pastilles
potabilitzadores**



**Motxilla
de ruta**
15-30L



Gorra



**Crema
solar,
ulleres**



**Gore-tex o
capalina.**



**Plumífer o
folre polar**



**Calçat de
muntanya**
preferiblement
botes



**Medicaments
personals**



**Targeta
federativa**
en cas de
tenir-la



**Pals de
trekking**
(opcional)



**Frontal
o Lot**



ALLOTJAMENT

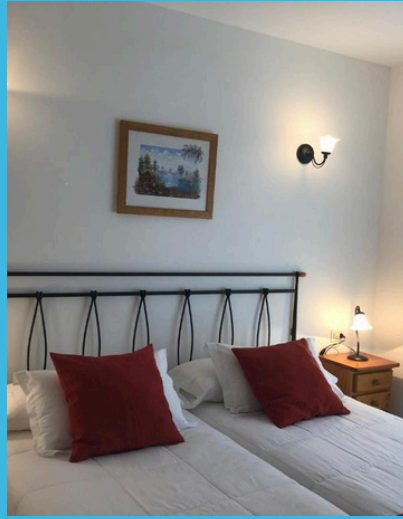

6 nits a La Frontera (el hierro)

6 o més
persones

950€

per persona

De 4 a 6
persones

1195€

per persona

Inclou

- Assegurança de viatge.
- Transfers a aeroport.
- 6 nits a apartament
- Transport durant el viatge.
- Guia local tot el temps.
- Rutes de senderisme amb guia titulat
- Mitja pensió a tot el viatge

No inclou

- Bitllets avió (opció de gestionar-ho).
- Dinars.
- Begudes i altres durant els àpats i el viatge en general.
- Suplement habitació individual
- Tot el que no s'indica a l'epígraf "El preu inclou".

Les inscripcions es realitzen directament a la web: www.atlasnatura.es. Cal omplir el requadre marró de "reserva un viatge". S'obrirà un altre formulari que cal omplir. Un cop envia't, rebreu un e-mail de confirmació de plaça.

Per a formalitzar l'inscripció cal fer una transferència de 350€ (50% del preu del viatge) al número de compte que se us facilitarà. Un mes abans del viatge caldrà liquidar la resta de l'import.

No dubteu en posar-vos en contacte amb l'organització per a qualsevol qüestió, estarem encantats d'ajudar-vos!

Condicions de cancel·lació

- Atlas Natura es reserva el dret de cancel·lar o modificar les activitats per raons meteorològiques o que poden afectar la seguretat del grup.
- Si un/a participant no presenta el nivell requerit o acordat, tant tècnic com físic, Atlas Natura podria variar, si fos possible, l'itinerari o programa per a adaptar-se al nivell del participant. Així mateix, el guia podrà variar el programa en funció de las condicions meteorològiques o de las condicions de la muntanya, amb l'objectiu de garantir la seguretat. Com a últim recurs, en cas que un/a participant no segueixi el nivell físic-tècnic, estipulat abans de la contractació, el guia podrà suggerir l'escurçament o eliminació d'algun tram de la ruta per a ell.
- El/La participant té la obligació d'informar a Atlas Natura sobre possibles problemes de salut, al·lèrgies o malalties cardiovasculars abans de contractar una activitat. Atlas Natura, no es fa responsable de malalties prèvies a l'activitat.
- En el moment de contractar l'activitat, s'accepten les condicions aquí descrites, al formulari d'inscripció.
- Si es produeix una baixa fins un mes abans de l'activitat, es retornarà la totalitat de l'import ingressat. Si la baixa es produeix fins 7 dies abans de l'inici del viatge, es retornarà el 20% de la totalitat de l'import en euros, en concepte de reserva.
- Si la baixa es produeix el dia anterior de la sortida no es retornarà cap import.
- La no presentació el dia de la sortida representa la perduda total de l'import ingressat. L'abandonament de l'activitat per causes personals representa la perduda total de l'import ingressat.
- En cap cas es retornarà l'import de bitllets de tren o avió ja emesos.

INSCRIPCIONS:
info@atlasnatura.es
+34 613092100

